Dança da Levada

(Diferentes Músicas Camponesas)
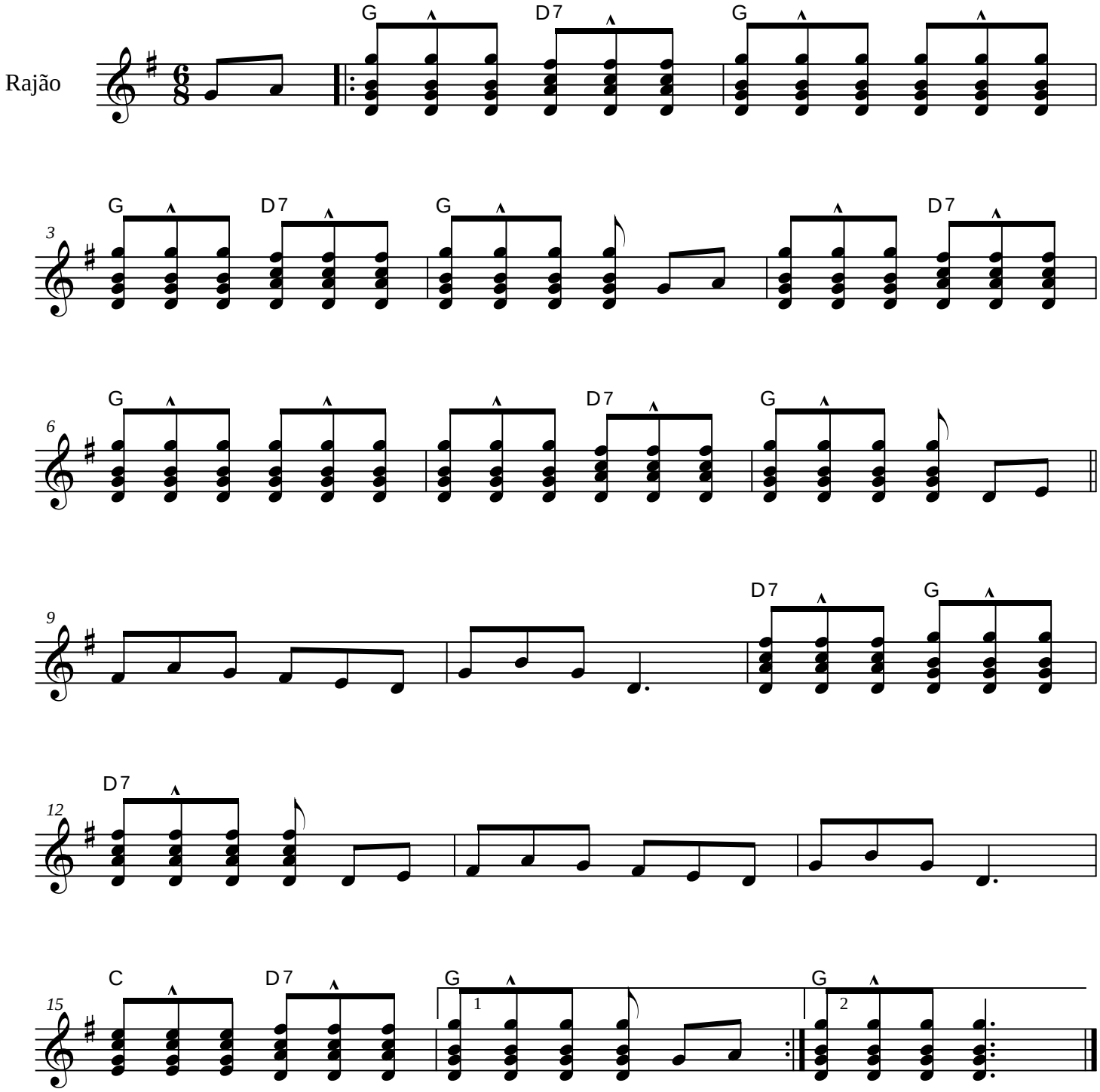
Arranjo para dois machetes por M. J. M. Cabral
Com Rajão - R. Moniz (03/2014)